گزارش کار (فلوچارت)مربوط به استعلام های مشاغل خانگی مربوط به مواد غذایی

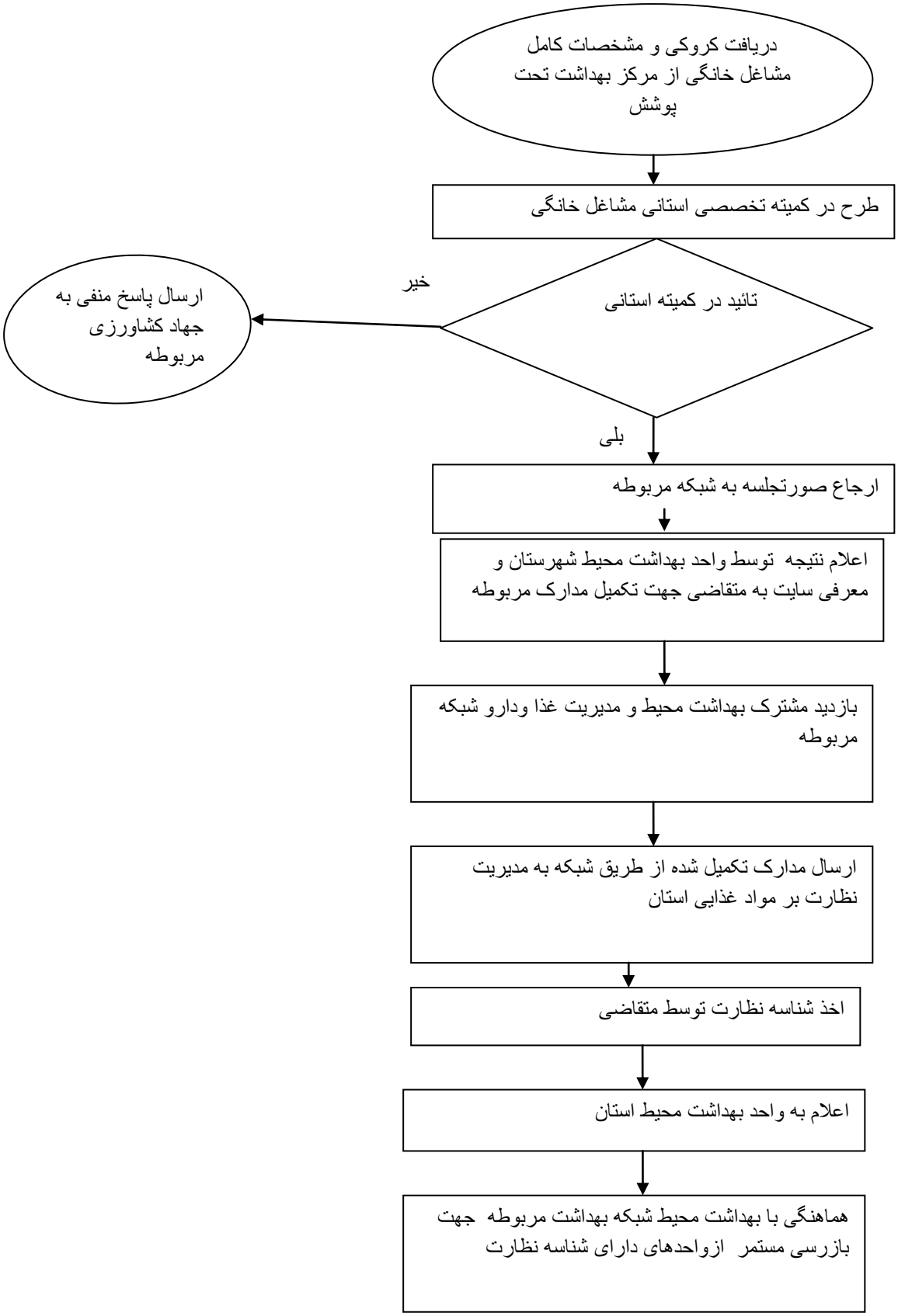

صاحب فرآیند:سعید آهنگران------مدت زمان انجام فرآیند،حدود یکماه