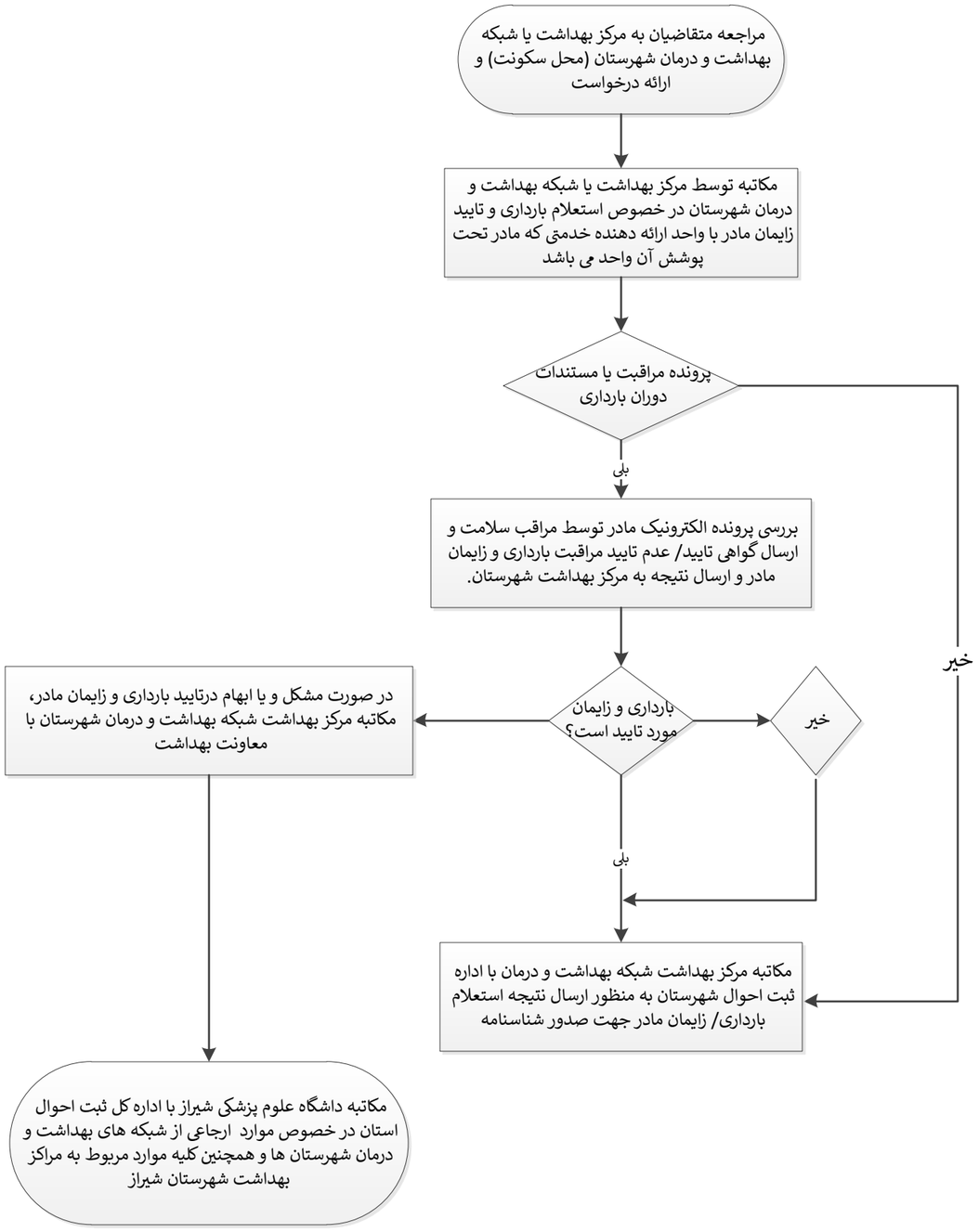فرآیند اعلام ولادت جهت زایمان های خارج بیمارستان به اداره ثبت احوال